電撃PlayStation D19
プレイステーション

このCD-ROMを入れる前に6Pからの説明をよ～く読んでね。

体験版

名作S・RPGが最新システムで復活！『スパロボCB』を熱く体験せよ！

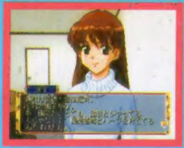

涼子と暮らすSLG『ルームメイト』の体験版。ポケステ体験データも収録！

DSのスティックでガチャるのが楽しいACT『サルゲッチュ』。

今月の『ロード オブ モンスターズ』はバトル編。勝負はキミのデッキ次第！

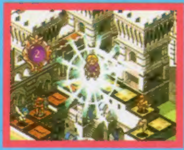

TBL『カルドセプト エキスパンション』は、バトルの駆け引きが楽しいぞ！

ヨーロッパ生まれのPZG『KulaQuest(クーラクエスト)』の世界を訪ねよう。

喋りまくる実況中継がバトルを熱くするPZG『たまごDEパズル』にトライ！

たまにはこんなTBLも。『金沢将棋 月』で最新最強の思考ルーチンに挑戦！

MOVIE

3D・ACT『SPRIGGAN(スプリガン)』の緊張感あふれるムービーを見よう！

宇宙を市街地を縦横無尽！STG『ヴァルケン2』の迫力ムービーをチェック！

スクウェアの異色RPG、『Racing Lagoon(レーシングラグーン)』を見よ！

対戦ACT『闘神伝 昴』のムービーが、新たな戦いのメロディを奏で始める！

青いバラ、拳銃、転がる薬莢…AVG『マリア2』の謎に迫るムービーは必見！

CDから作られるダンジョンを探索！『モンスターコンプリワールド』だよ！

歯応え増加のACT『ABE'99』。その独特のキャラのノリを見てみよう！

Data Base

今号は『火魅子伝～恋解～』など9タイトル12個のお役立ちデータを収録！

DPS-D

『超難解クイズ』『15パズル』『電球ゲーム』などおなじみの楽しい企画が満載！

©葦プロ©創通エージェンシー・サンライズ©ダイナミック企画©東映©東北新社©BANPRESTO 1999 ©1999 DATAM POLYSTAR/ROOM-MATE PROJECT ©Sony Computer Entertainment Inc. ©1997,1999 Omiya Soft Music©1997,1999 Yuzo Kishiro ©1998 Sony Computer Entertainment Europe. All rights reserved. ©1999 Sony Computer Entertainment Inc. ©Sony Creative Products Inc. ©1999 SETA CORPORATION©1999 KIWAME Co.,LTD.©1999 NIHON SHOGI NETWORK Co.,LTD. ©たかしげ宙・皆川亮二/小学館 ©1999 From Software,Inc. ©1999 NCS/TAMTAM ©1999 スクウェア ©TAKARA CO.,LTD.1999 ©AXELA/BREAK ©1999 IDEA FACTORY ©1999 Riverhillsoft Inc. Oddworld : Abe's Exoddus TM & ©1998 Oddworld Inhabitants,Inc. All Rights Reserved. Created by Oddworld Inhabitants, Inc. Published and distributed by Riverhillsoft Inc. under sublicense from GT Interactive Software Corp. All other copyrights and trademarks are the property of their respective companies.

電撃PlayStation D19

プレイステーション

このCD-ROMを入れる前に6Pからの説明をよ〜く読んでね。

付録CD-ROM

★★★このCD-ROMの中には！★★★

体験版

名作S・RPGが最新システムで復活！『スパロボCB』を熱く体験せよ！

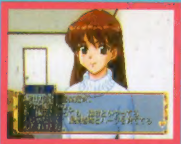

涼子と暮らすSLG『ルームメイト』の体験版。ポケステ体験データも収録！

DSのスティックでガチャるのが楽しいACT『サルゲッチュ』。

今月の『ロード オブ モンスターズ』はバトル編。勝負はキミのデッキ次第！

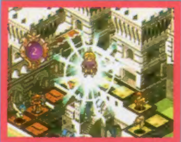

TBL『カルドセプト エキスパンション』は、バトルの駆け引きが楽しいぞ！

ヨーロッパ生まれのPZG『KulaQuest(クーラクエスト)』の世界を訪ねよう。

喋りまくる実況中継がバトルを熱くするPZG『たまごDEパズル』にトライ！

たまにはこんなTBLも。『金沢将棋 月』で最新最強の思考ルーチンに挑戦！

MOVIE

3D・ACT『SPRIGGAN(スプリガン)』の緊張感あふれるムービーを見よう！

宇宙を市街地を縦横無尽！STG『ヴァルケン2』の迫力ムービーをチェック！

スクウェアの異色RPG、『Racing Lagoon(レーシングラグーン)』を見よ！

対戦ACT『闘神伝 昂』のムービーが、新たな戦いのメロディを奏で始める！

青いバラ、拳銃、転がる薬莢…AVG『マリア2』の謎に迫るムービーは必見！

CDから作られるダンジョンを探索！『モンスターコンプリワールド』だよ！

歯応え増加のACT『ABE'99』。その独特のキャラのノリを見てみよう！

Data Base

今号は『火魅子伝〜恋解〜』など9タイトル12個のお役立ちデータを収録！

DPS-D

『超難解クイズ』『15パズル』『電球ゲーム』などおなじみの楽しい企画が満載！

©葦プロ©創通エージェンシー・サンライズ©ダイナミック企画©東映©東北新社©BANPRESTO 1999 ©1999 DATAM POLYSTAR/ROOM-MATE PROJECT ©Sony Computer Entertainment Inc. ©1997,1999 Omiya Soft Music©1997,1999 Yuzo Kishiro ©1998 Sony Computer Entertainment Europe. All rights reserved. ©1999 Sony Computer Entertainment Inc. ©Sony Creative Products Inc. ©1999 SETA CORPORATION©1999 KIWAME Co.,LTD.©1999 NIHON SHOGI NETWORK Co.,LTD. ©たかしげ宙・皆川亮二/小学館 ©1999 From Software,Inc. ©1999 NCS/TAMTAM ©1999 スクウェア ©TAKARA CO.,LTD.1999 ©AXELA/BREAK ©1999 IDEA FACTORY ©1999 Riverhillsoft Inc. Oddworld : Abe's Exoddus TM & ©1998 Oddworld Inhabitants,Inc. All Rights Reserved. Created by Oddworld Inhabitants, Inc. Published and distributed by Riverhillsoft Inc. under sublicense from GT Interactive Software Corp. All other copyrights and trademarks are the property of their raspective companies.

体験版

セレクト＋スタートでメインメニュー

●『スーパーロボット大戦 コンプリートボックス』
操作の詳細は13P。

●『サルゲッチュ』
操作の詳細は17P。

●『カルドセプト エキスパンション』
操作の詳細は35P。

●『ロード オブ モンスターズ』
操作の詳細は29P。

●『ルームメイト ～井上涼子～』
操作の詳細は21P。

●『たまごDEパズル』
操作の詳細は31P。

●『KulaQuest』
操作の詳細は25P。

●『金沢将棋 月』
操作の詳細は36P。

MOVIE

●MOVIE
✚キー上下でムービー選択。✚キー左右でプログラム選択。◎で決定。⊗でメインメニュー。プログラムプレイなど、操作の詳細は6P。

Data Base

●SaveData倉庫
✚キーでデータ選択。◎で決定。⊗でキャンセル。△でメインメニュー。

DPS-D

●CDの奴隷 超難解クイズ
✚キー左右で答えを選択。◎で決定。◎でメインメニュー。

●読者参加小説
◎で進む。△で戻る。⊗でメインメニュー。

●電球ゲーム
◎でゲームスタート。⊗でメインメニュー。その他、ゲームの詳細は6P。

●15パズル
✚キー上下でモード選択。◎で決定。セレクト＋スタートでメインメニュー。

●CD-ROM Disc ©Media Works 1999
●『電撃プレイステーションD19』の付録CD-ROMは著作権上の保護を受けています。付録CD-ROMに収録されている、体験版、ムービー、セーブデータ、イラスト、文章等の無断複写（コピー）、複製（転載）を禁じます。

●付録CD-ROMの内容についてのご質問は、電撃プレイステーションD編集部まで、ハガキか電話にて、お願いいたします。なお、電話でのご質問は月～金曜日の14：00～19：00を受け付け時間とさせていただきます。
（電話：03-5281-5216）

●このディスクは、現在開発中のソフトを収録しているため、正常に動作しないなど、予期できない不具合が起きる場合が考えられます。万一、誤動作等が起きた場合でも付録CD-ROMのお取り替えはできませんので、ご了承ください。

●イラスト／猫有馬・岩瀬さとみ・伊藤勇太

⚠"PlayStation" 専用ソフト使用上のご注意

⚠使用上のご注意

●このディスクは家庭用ビデオゲーム・コンピュータ "PlayStation" 専用のソフトです。他の機種でお使いになると、機器等の故障の原因や耳等の身体に悪い影響を与える場合がありますので絶対におやめください。●このディスクは NTSC J マークあるいは FOR SALE AND USE IN JAPAN ONLY の表記のある日本国内仕様の "PlayStation" にのみ対応しています。 海外仕様の "PlayStation" では使用できません。
●「解説書」および "PlayStation" 本体の「取扱説明書」「安全のために」をよくお読みの上ご使用ください。特に、小さいお子様は保護者の方がお読みの上、正しい使用方法で、ご愛用下さい。
●このディスクを "PlayStation" 本体にセットする場合は、必ずレーベル面（タイトル等が印刷されている面）を上にしてください。 また、中央部分を軽く押し込み、ディスクを安定させてください。●プレイ終了後 "PlayStation" 本体からディスクを取り出す場合は、本体のオープンボタンを押し、ディスクの回転が完全に止まったのを確認してから行ってください。 回転中のディスクに触れると、けがをしたりディスクを傷つけたり本体の故障の原因になりますので、絶対におやめください。●ディスクは両面とも、指紋、汚れ、傷等をつけないように取り扱ってください。 またシール等を貼付したり、鉛筆、ペン等で文字や絵を書かないでください。●ディスクが汚れた時はメガネふきのような柔らかい布で、内周から外周に向かって放射状に軽く拭き取ってください。 その時、レコード用クリーナーや溶剤等は使用しないでください。●ひび割れや変形したディスク、あるいは接着剤等で補修されたディスクは誤作動の原因になりますので絶対に使用しないでください。●直射日光のあたる場所、暖房機器の近く等高温の所には保管しないでください。また、湿気の多い所も避けてください。●ケースやディスクの上に、重いものを置いたり落としたりすると、破損しけがをすることがありますので絶対におやめください。 ●プレイ終了後はディスクをケースに戻し、幼児の手の届かない場所に保管してください。●お客様の誤ったお取り扱いにより生じたキズ、破損等に関しては補償いたしかねますので、あらかじめご了承ください。
●"PlayStation" 本体をスクリーン投影方式のテレビ（プロジェクション・テレビ）には絶対接続しないでください。残像光量による画面焼けが生じることがあります。●ソフトによってはメモリーカードが必要な場合があります。●なお、このソフトには暴力シーンやグロテスクな表現が含まれている場合があります。

⚠健康上のご注意

●プレイする時は健康のため、1時間ごとに約15分の休憩を取ってください。●疲れている時や睡眠不足の時はプレイを避けてください。●プレイする時は部屋を明るくし，なるべくテレビ画面から離れてください。●ごくまれに、強い光の刺激を受けたり、点滅を繰り返すテレビ画面を見ていると、一時的に筋肉のけいれんや意識の喪失等の症状を起こす人がいます。こうした経験のある方は、事前に必ず医師と相談してください。また、プレイ中の画面を見ていてこのような症状が起きた場合は、すぐに中止し医師の診察を受けてください。

このディスクを権利者の許諾なく賃貸業に使用することを禁止します。また、ソフトに含まれるプログラム等著作物を無断で解析、複製することを禁止します。
"PS" マークおよび "PlayStation" は株式会社ソニー・コンピュータエンタテインメントの商標です。

For Japan Only　プレイヤー 1-2人　メモリーカード 1-15ブロック

電撃プレイステーション

PlayStation D19

このCD-ROM内のソフトは開発中のもので、
商品とは内容が異なる場合があります。

PlayStation

SLPM 80425

©Media Works 1999
All rights reserved.
Unauthorized public performance, broadcasting, and duplication prohibited.

FOR JAPAN ONLY
MADE IN JAPAN

NTSC	J

COMPACT disc

MEDIAWORKS

電撃PlayStation6/25号増刊
電撃PlayStationD19付録